

PIANTA PIANO SEMINTERRATO

SCHEMA EDIFICI

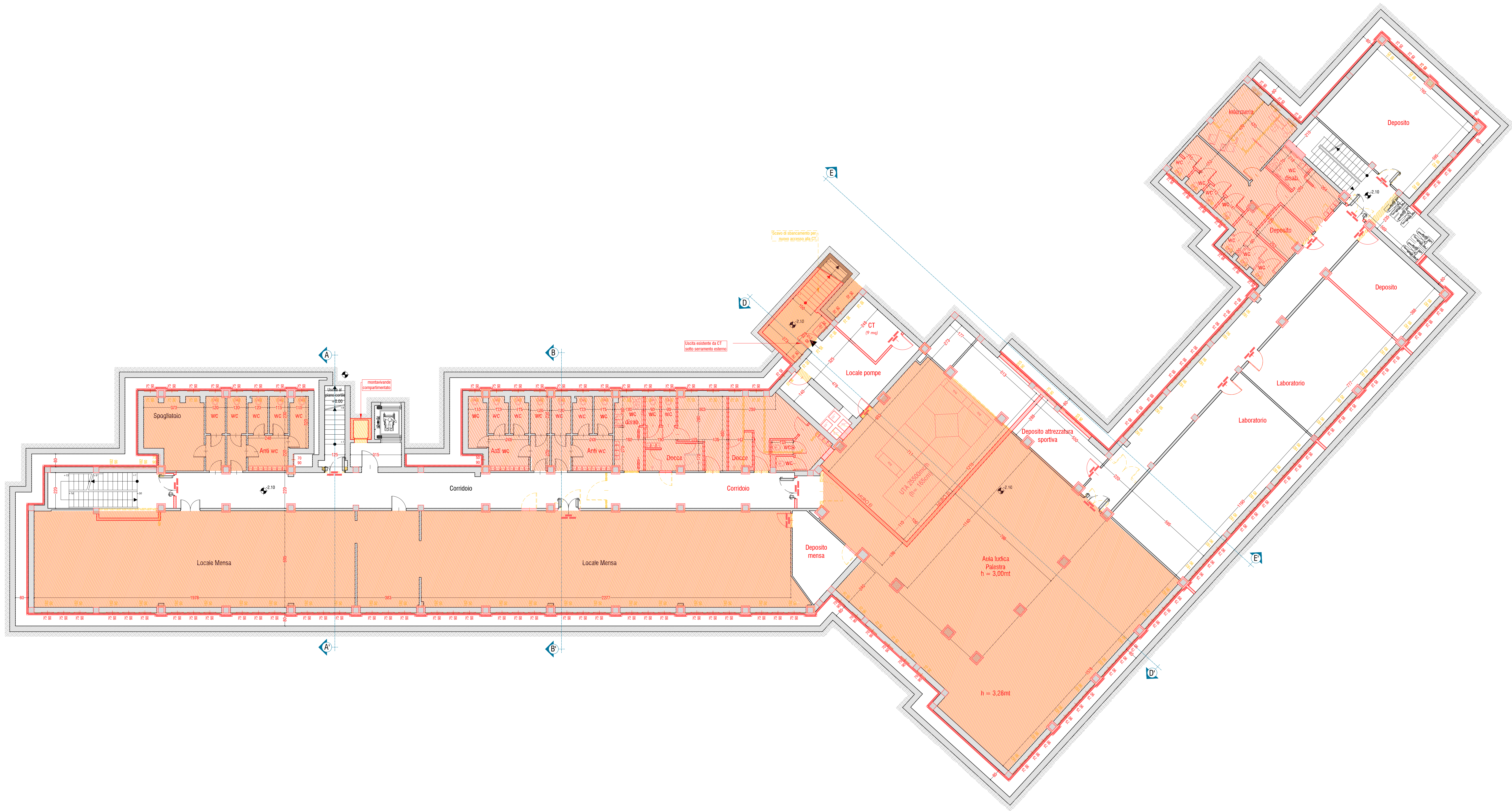
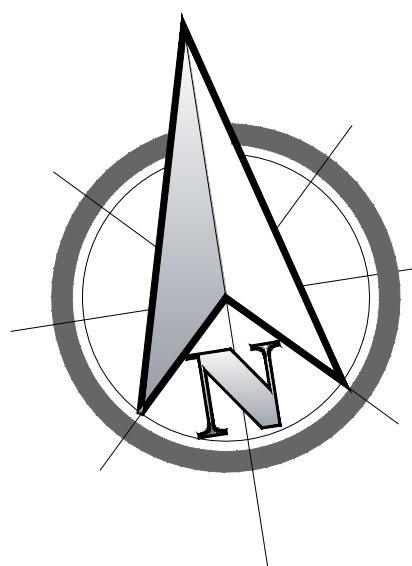
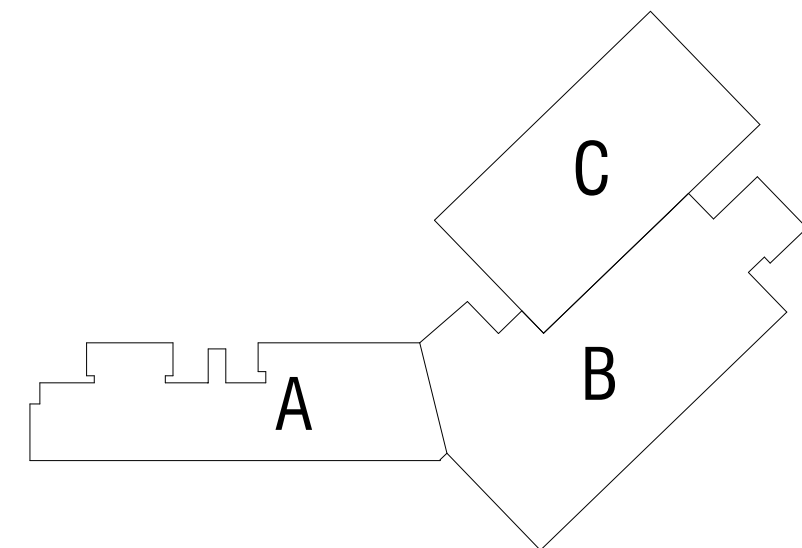

REGIONE PIEMONTE  
COMUNE DI ASTI

PROGETTO ESECUTIVO

Progettazione Esecutiva relativa a lavori di adeguamento sismico, riqualificazione energetica, abbattimento delle barriere architettoniche e messa in sicurezza edificio della *Scuola Primaria - Rio Crosio* sita in Corso XXV Aprile n° 151 nel Comune di Asti (14100 - AT)

CUP G31F19000170001  
PNRR - Missione 4 - Componente 1 - Investimento 3.3  
Finanziato dall'Unione Europea - NextGenerationEU



ELABORATI GRAFICI - ARCHITETTONICI

PLANIMETRIE STATO DI RAFFRONTO

Pianta Piano Seminterrato Scala 1:100

DATA:	MAGGIO 2023	PROGETTO ESECUTIVO
REVISIONE:	N.1 GIUGNO 2023	

CAPOGRUPPO RTP - PROGETTISTA:

Arch. Alberto Vaccaro  
Piazza Dante n. 1,  
18020 - Solongheto (AL)  
Tel.: 339 1261892  
E-Mail P.E.C.:  
albertovaccaro@pec.albertovaccaro.com

TITOLARI E FIRMA

COMMITTENTE:

Comune di Asti  
Piazza San Secondo, 1  
14100 Asti (AT)  
Tel.: (+39) 0141.399111  
P.IVA 00072860050  
P.E.C.: protocollo.comuneasti@pec.it

AT-RC\_EDS\_ES\_TAV.PA-2.2.1DNC

Lo studio "Arch. Alberto Vaccaro" si riserva la proprietà di questo disegno a meno che venga pagato. La riproduzione totale o parziale o l'uso non autorizzato sono espressamente vietati.